



Pomáhat a chránit

POLICIE ČESKÉ REPUBLIKY

KRAJSKÉ ŘEDITELSTVÍ POLICIE HLAVNÍHO MĚSTA PRAHY

Odbor služby dopravní policie



Č. j. KRPA-309407-3/ČJ-2021-0000DŽ

Praha 28. ledna 2022

Počet listů: 2

Přílohy: 1/5**Atelier architektury a urbanismu, s.r.o.**

Ing. Petr Košťál

Lipky 1283

549 41 Červený Kostelec**„Radotín, Vrážská – Rekonstrukce výpravní budovy ŽST Praha - Radotín“ – stanovisko k projektové dokumentaci pro společné povolení.**

Předložená projektová dokumentace (*stupeň DUSP, 05/2021*) řeší výstavbu nové výpravní budovy vč. přípojek veřejné splaškové i dešťové kanalizace, vodovodu, plynovodu a elektřiny, v prostoru mezi kolejíštěm železniční stanice a ul. Vrážskou na travnaté a zpevněné ploše (v proluce mezi stávající výpravní budovou a komerčním objektem s obchody západně od technologického objektu). Jedná se o SO 25-71-01 Výpravní budova, SO 25-52-01 Zpevněné plochy, SO 25-77-01 Orientační systém, PS 25-02-21 Rozhlasové zařízení, PS 25-2-41 EPS, EZS, PS 25-02-61 Informační systém pro cestující. Součástí je demolice stávající betonové zdi v přednádražním prostoru a odstranění dřevin a keřů, předláždění stávajícího chodníku v těsné návaznosti na novostavbu bude respektovat stávající sklon včetně bezbariérového přístupu, způsob odvodnění zůstane zachován – do uličních vpustí. Napojení na stávající dopravní infrastrukturu se nemění, přístup ke stavbě je ze stávající komunikace ul. Vrážská, doprava v klidu není řešena. S výjimkou stojanů na kola. Doprava v klidu je v dané lokalitě zajištěna stávajícími parkovišti – z výpočtu vychází celkem 237 PS pro OA, 21 PS pro zaměstnance Správy železnic a nájemce stávající výpravní budovy je vyhrazeno na uzavřeném pozemku ve správě ČD RSM Praha, pro cestující je k dispozici 110 PS (nejedná se o PS v přilehlých ulicích), nutný počet 3 PS krátkodobých K+R není zřizováno s ohledem na návaznost parkoviště s časovým omezením parkování na 2 hod., parkoviště P+R je řešeno v rámci navazující infrastruktury rovněž i Cyklověž. Stavba je situována na pozemcích parc. č. 2502, 2647/29, 2647/5 a 2652 v k.ú. Radotín.

Policie ČR, Krajské ředitelství policie hl. m. Prahy, Odbor služby dopravní policie, jako orgán státní správy ve věcech bezpečnosti a plynulosti provozu na pozemních komunikacích ve smyslu ustanovení § 1 zákona č. 12/1997 Sb., o bezpečnosti a plynulosti provozu na pozemních komunikacích a jako dotčený orgán dle §16 zákona č. 13/1997 Sb., o pozemních komunikacích, ve znění pozdějších předpisů, po posouzení předložené projektové dokumentace vydává **souhlasné stanovisko** pro potřeby společného územního a stavebního řízení za předpokladu splnění následujících podmínek:

- koordinace s probíhající stavbou *Optimalizace trati Praha Smíchov (mimo) – Černošice (mimo)*,
- koordinace SO 25-52-01 a návazných staveb (nová venkovní rampa na jihozápadní straně, napojení z východní strany na podchod, výtah, apod.) včetně provázání se stávajícími komunikačními a zpevněnými plochami,
- parametry realizačního projektu komunikací budou v souladu s platnými normami ČSN 73 6101, ČSN 73 6110 a ČSN 73 6056 (vč. detailů neobsažených v DSP),
- bezbariérové řešení sjezdu bude splňovat obecné požadavky dané Vyhláškou č. 398/2009 Sb.,
- v okolí staveniště bude zajištěn bezpečný pohyb chodců a vozidel, projekt oplocení staveniště vč. staveništních výjezdů bude předložen k odsouhlasení (oplocení staveniště bude v dostatečném odstupu od komunikace a nebude zasahovat do rozhledových polí křižovatek a přechodů pro chodce),
- místní úprava provozu na pozemních komunikacích bude z důvodu možných změn projednána a stanovena až před dokončením stavby a zahájením jejího užívání,
- aktuální návrhy dopravně inženýrských opatření pro jednotlivé etapy výstavby požadujeme předkládat k odsouhlasení vždy nejpozději 30 dní před předpokládaným zahájením prací prostřednictvím příslušného silničního správního úřadu.
- návazný stupeň PD bude odpovídat situacím, které jsou nedílnou součástí tohoto stanoviska.

Vyřizuje: kpt. Ing. Šebestová, tel. 974 825 671.

plk. Mgr. Jiří Dušek
vedoucí odboru
z r. mjr. Ing. Ladislav Břeský
schváleno elektronicky

Co: Odbor pozemních komunikací a drah MHMP
ÚMČP16, Odbor dopravy



POLICIE ČESKÉ REPUBLIKY

KRAJSKÉ ŘEDITELSTVÍ POLICIE HLAVNÍHO MĚSTA PRAHY

Pomáhat a chránit

Odbor služby dopravní policie

Příloha č. 1 k č.j. KRPA-309407-3/ČJ-2021-0000DŽ

Počet listů: 5

Kongresová 1666/2
140 00 Praha 4Tel.: +420 974 825 689
Datová schránka: rkiai5y
Email: krpa.osdp.odi.podatelna@pcr.cz

[illegible][illegible][illegible][illegible][illegible]



POLICIE ČESKÉ REPUBLIKY

KRAJSKÉ ŘEDITELSTVÍ POLICIE HLAVNÍHO MĚSTA PRAHY

Odbor služby dopravní policie

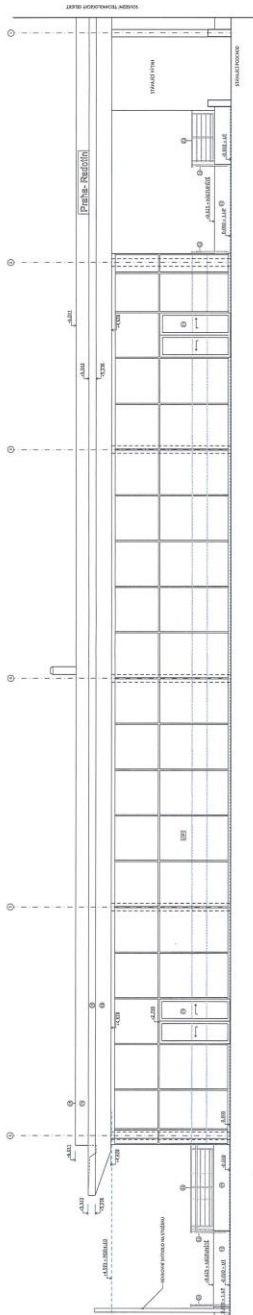

LEGENDA PRVKŮ

	1	2	3	4	5	6	7	8	9	10	11	12	13	14	15	16	17	18	19	20	21	22	23	24	25	26	27	28	29	30	31	32	33	34	35	36	37	38	39	40	41	42	43	44	45	46	47	48	49	50	51	52	53	54	55	56	57	58	59	60	61	62	63	64	65	66	67	68	69	70	71	72	73	74	75	76	77	78	79	80	81	82	83	84	85	86	87	88	89	90	91	92	93	94	95	96	97	98	99	100	101	102	103	104	105	106	107	108	109	110	111	112	113	114	115	116	117	118	119	120	121	122	123	124	125	126	127	128	129	130	131	132	133	134	135	136	137	138	139	140	141	142	143	144	145	146	147	148	149	150	151	152	153	154	155	156	157	158	159	160	161	162	163	164	165	166	167	168	169	170	171	172	173	174	175	176	177	178	179	180	181	182	183	184	185	186	187	188	189	190	191	192	193	194	195	196	197	198	199	200	201	202	203	204	205	206	207	208	209	210	211	212	213	214	215	216	217	218	219	220	221	222	223	224	225	226	227	228	229	230	231	232	233	234	235	236	237	238	239	240	241	242	243	244	245	246	247	248	249	250	251	252	253	254	255	256	257	258	259	260	261	262	263	264	265	266	267	268	269	270	271	272	273	274	275	276	277	278	279	280	281	282	283	284	285	286	287	288	289	290	291	292	293	294	295	296	297	298	299	300	301	302	303	304	305	306	307	308	309	310	311	312	313	314	315	316	317	318	319	320	321	322	323	324	325	326	327	328	329	330	331	332	333	334	335	336	337	338	339	340	341	342	343	344	345	346	347	348	349	350	351	352	353	354	355	356	357	358	359	360	361	362	363	364	365	366	367	368	369	370	371	372	373	374	375	376	377	378	379	380	381	382	383	384	385	386	387	388	389	390	391	392	393	394	395	396	397	398	399	400	401	402	403	404	405	406	407	408	409	410	411	412	413	414	415	416	417	418	419	420	421	422	423	424	425	426	427	428	429	430	431	432	433	434	435	436	437	438	439	440	441	442	443	444	445	446	447	448	449	450	451	452	453	454	455	456	457	458	459	460	461	462	463	464	465	466	467	468	469	470	471	472	473	474	475	476	477	478	479	480	481	482	483	484	485	486	487	488	489	490	491	492	493	494	495	496	497	498	499	500	501	502	503	504	505	506	507	508	509	510	511	512	513	514	515	516	517	518	519	520	521	522	523	52
--	---	---	---	---	---	---	---	---	---	----	----	----	----	----	----	----	----	----	----	----	----	----	----	----	----	----	----	----	----	----	----	----	----	----	----	----	----	----	----	----	----	----	----	----	----	----	----	----	----	----	----	----	----	----	----	----	----	----	----	----	----	----	----	----	----	----	----	----	----	----	----	----	----	----	----	----	----	----	----	----	----	----	----	----	----	----	----	----	----	----	----	----	----	----	----	----	----	----	----	-----	-----	-----	-----	-----	-----	-----	-----	-----	-----	-----	-----	-----	-----	-----	-----	-----	-----	-----	-----	-----	-----	-----	-----	-----	-----	-----	-----	-----	-----	-----	-----	-----	-----	-----	-----	-----	-----	-----	-----	-----	-----	-----	-----	-----	-----	-----	-----	-----	-----	-----	-----	-----	-----	-----	-----	-----	-----	-----	-----	-----	-----	-----	-----	-----	-----	-----	-----	-----	-----	-----	-----	-----	-----	-----	-----	-----	-----	-----	-----	-----	-----	-----	-----	-----	-----	-----	-----	-----	-----	-----	-----	-----	-----	-----	-----	-----	-----	-----	-----	-----	-----	-----	-----	-----	-----	-----	-----	-----	-----	-----	-----	-----	-----	-----	-----	-----	-----	-----	-----	-----	-----	-----	-----	-----	-----	-----	-----	-----	-----	-----	-----	-----	-----	-----	-----	-----	-----	-----	-----	-----	-----	-----	-----	-----	-----	-----	-----	-----	-----	-----	-----	-----	-----	-----	-----	-----	-----	-----	-----	-----	-----	-----	-----	-----	-----	-----	-----	-----	-----	-----	-----	-----	-----	-----	-----	-----	-----	-----	-----	-----	-----	-----	-----	-----	-----	-----	-----	-----	-----	-----	-----	-----	-----	-----	-----	-----	-----	-----	-----	-----	-----	-----	-----	-----	-----	-----	-----	-----	-----	-----	-----	-----	-----	-----	-----	-----	-----	-----	-----	-----	-----	-----	-----	-----	-----	-----	-----	-----	-----	-----	-----	-----	-----	-----	-----	-----	-----	-----	-----	-----	-----	-----	-----	-----	-----	-----	-----	-----	-----	-----	-----	-----	-----	-----	-----	-----	-----	-----	-----	-----	-----	-----	-----	-----	-----	-----	-----	-----	-----	-----	-----	-----	-----	-----	-----	-----	-----	-----	-----	-----	-----	-----	-----	-----	-----	-----	-----	-----	-----	-----	-----	-----	-----	-----	-----	-----	-----	-----	-----	-----	-----	-----	-----	-----	-----	-----	-----	-----	-----	-----	-----	-----	-----	-----	-----	-----	-----	-----	-----	-----	-----	-----	-----	-----	-----	-----	-----	-----	-----	-----	-----	-----	-----	-----	-----	-----	-----	-----	-----	-----	-----	-----	-----	-----	-----	-----	-----	-----	-----	-----	-----	-----	-----	-----	-----	-----	-----	-----	-----	-----	-----	-----	-----	-----	-----	-----	-----	-----	-----	-----	-----	-----	-----	-----	-----	-----	-----	-----	-----	-----	-----	-----	-----	-----	-----	-----	-----	-----	-----	-----	-----	-----	-----	-----	-----	-----	-----	-----	-----	-----	-----	-----	-----	-----	-----	-----	-----	-----	-----	-----	-----	-----	-----	-----	-----	-----	-----	-----	-----	-----	-----	-----	-----	----

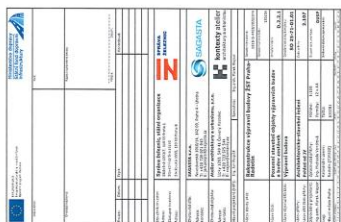

Важнейшим из них является проблема обеспечения безопасности населения. В настоящее время в мире насчитывается около 1,5 млрд. человек, проживающих в зонах экологического риска. В последние десятилетия в мире произошло увеличение числа стихийных бедствий, связанных с деятельностью человека. В настоящее время в мире насчитывается около 1,5 млрд. человек, проживающих в зонах экологического риска. В последние десятилетия в мире произошло увеличение числа стихийных бедствий, связанных с деятельностью человека.

Kongresová 1666/2
140 00 Praha 4

Tel.: +420 974 825 689
Datová schránka: rkiai5y
Email: krpa.osdp.odi.podatelna@pcr.cz

www.policie.cz



POLICIE ČESKÉ REPUBLIKY

KRAJSKÉ ŘEDITELSTVÍ POLICIE HLAVNÍHO MĚSTA PRAHY

Odbor služby dopravní policie

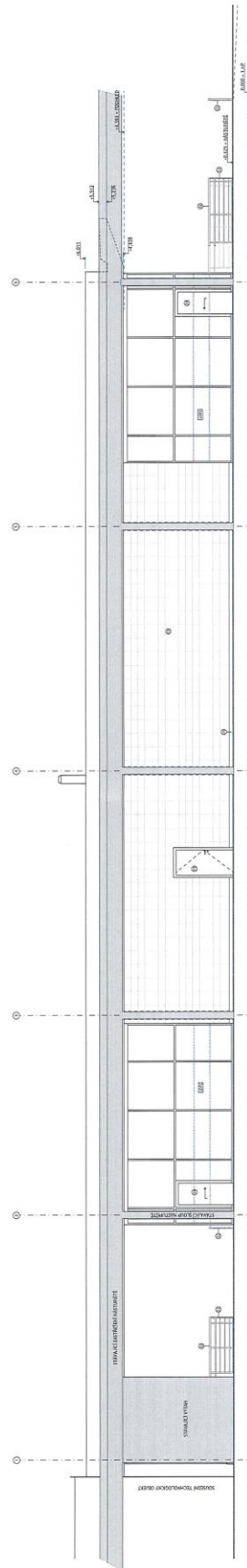
[illegible][illegible]

višine istraživanja: 300-320 str.